

Personnamn är  
avidentifierade  
i domsbilagan.

SVERIGE  
Porto Betalt

B

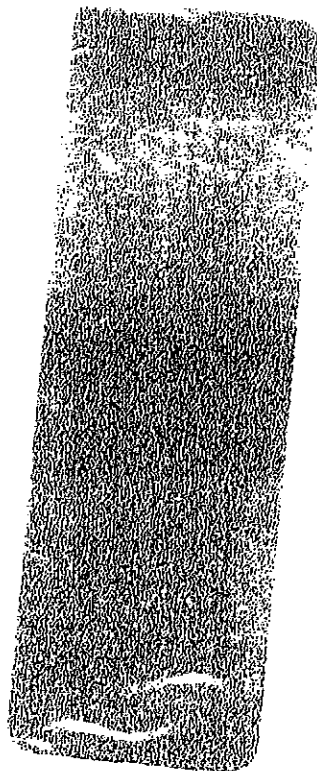

SPP, SE-105 39 Stockholm

 SPP

Vi saknar ditt val  
till avtalspension.  
Det berättar  
bruderna. - SPP-  
A

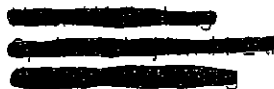
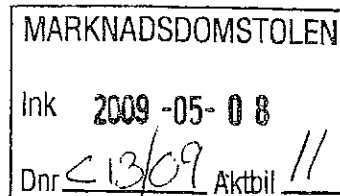

## Grattis!

- om du ännu inte valt hur du ska placera din avtalspension

Då har du fortfarande möjlighet att placera dina pengar i ett sparande som de senaste fem åren har gett mer än 400 procent bättre avkastning än avtalspensioner placerade i KPA (där dina pengar hamnar om du inte gör ett aktivt val).

Idag sätter din arbetsgivare av upp till 4,5 procent av din lön till en avtalspension (så kallad KAP-KL). Gör du ingenting hamnar dina pengar i en traditionell försäkring med återbetalnings-skydd hos KPA. Men om du gör ett aktivt val och placerar din avtalspension i SPP Generationsfond får du ett sparande som ger dig flera fördelar:

- :: Historiskt sett betydligt bättre avkastning jämfört med den KPA-försäkring pengarna hamnar i utan ett aktivt val.
- :: Låga avgifter, endast 0,4 procent i fondförvaltningsavgift.
- :: Enkelt och bekvämt - vi sköter placeringarna åt dig.
- :: Ett sparande anpassat till just din generation.
- :: Tryggare placering ju äldre du blir.

Väljer du SPP Generationsfond för din avtalspension, så får du möjlighet att se till att livet blir som du vill när du slutar jobba. Det enda du behöver göra är att sätta ett kryss på valblanketten och posta i det portofria svarskuvertet så att vi har ditt val senast den 16/12. Resten tar vi hand om.

Med vänlig hälsning

A P  
Försäljningschef SPP Direkt

*P.S. Om du svarar inom 10 dagar får du ett pocketogram som tack för snabbt svar! Läs mer om det och din avtalspension i foldern.*

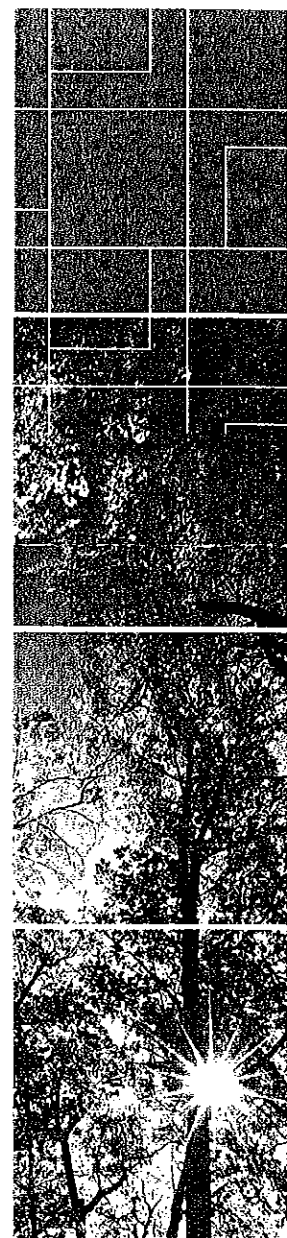

Frågor om avtalspension  
Ring vårt Kundcenter  
på 0771 - 522 522

Mer om SPP Generationsfonder på [103 sida sida](#)

## SPP Generationsfond ger dig chansen att se till att livet blir som du vill när du slutar jobba.

Du bestämmer, arbetsgivaren betalar  
Eftersom du arbetar inom kommun och landsting sätter din arbetsgivare av upp till 4,5 procent av din lön i en avtalspension kallad KAP-KL. Men det är du som bestämmer hur pengarna ska placeras.

### SPP Generationsfond är skräddarsydd för just din generation

Om du väljer SPP Generationsfonder för din avtalspension får du möjlighet till en god och stabil tillväxt på lång sikt. Ju yngre du är desto större andel placeras i aktier med möjlighet till hög avkastning, och mer i räntebärande papper när du närmar dig pensionen.

Tryggheten ökar ju äldre du blir, samtidigt som risken minskar att du ska drabbas av en börsnedgång när pengarna betalas ut. Du behöver inte själv engagera dig i placeringen av pengarna eftersom vi sköter det åt dig. Placeringen anpassas över tiden efter hur långt du har kvar tills du slutar jobba.

### Om du inte gör något val...

...för hur din avtalspension ska placeras hamnar pengarna i en traditionell försäkring med återbetalningsskydd i KPA. Med tanke på att avkastningen historiskt sett blivit högre vid ett aktivt val till fondförsäkring så rekommenderar vi att du väljer SPP Generationsfonder i stället.

Vill du veta mer?

Ring gärna Kundcenter på 0771 - 522 522.



välj SPP Generation 50-tal om du vill kunna påverka hur ditt liv ska bli när du slutar jobba.

Du som är född på 50-talet och väljer SPP Liv Fondförsäkring för din avtalspension, får dina pengar placerade i SPP Generation 50-tal.

Det är en fond med låga avgifter som automatiskt anpassar placeringarna efter hur lång tid du har kvar till din pension. Du riskerar med andra ord inte att drabbas av en börsnedgång just när du blir pensionär någon gång mellan 2015 och 2024. Dessutom slipper du engagera dig i placeringen av pengarna - det gör vi åt dig.

I början placeras pengarna med inriktning mot aktiemärknaden (45-80 procent) och flyttas gradvis över i räntebärande papper ju närmare din pension du kommer. De senaste fem åren har SPP Generation 50-tal gått upp med 38,29 procent\*  
\*Avser perioden 2003-09-30 till och med 2008-09-30.

SPP Generation 50-tal har de senaste fem åren gett mer än 400 procent bättre avkastning än om pengarna skulle ha placerats i KPA där de hamnar om du inte gör något aktivt val (se figuren nedan). Var vill du placera din avtalspension?

Avkastning på pensionskapitalet 2001 - 2007

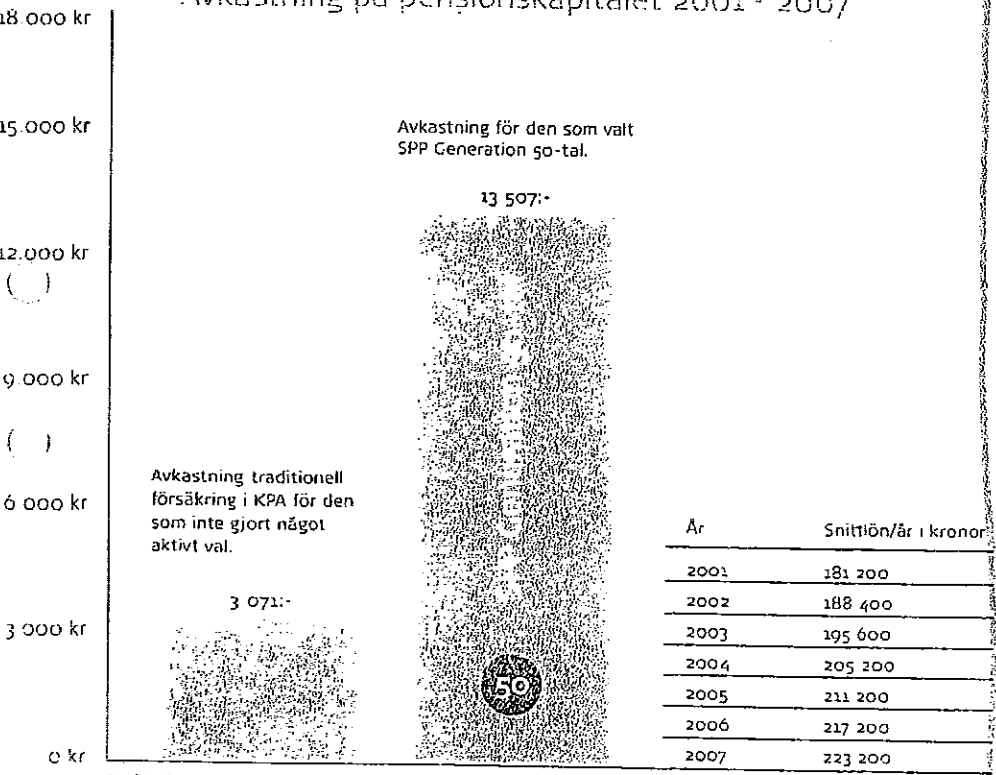

Beräkningen grundar sig på en premie baserad på en snittlön enligt ovanstående tabell. Jämförelsen gäller endast avkastningen och tar inte hänsyn till avkastningsskatt. Det innebär att skillnaden är ännu större då avkastningsskatt tas ut lika oavsett avkastning.

Källa: Nyhetsbrevet Pensionär & Förmåner nr 5 2008 och Försäkringsförbundet

Fondens historiska avkastning är ingen garanti för framtida avkastning. De pengar som placeras i fonden kan både öka och minska i värde och det är inte säkert att du får tillbaka hela det insatta beloppet.

Du bestämmer, arbetsgivaren betalar.

# Pensionsvalet

Så här väljer du!

1. Kryssa i rutan "SPP Liv Fondförsäkring".

2. Komplettera uppgifterna i punkt 2.

3. Skriv under och posta i bifogat svarskuvert senast den 16/12 2008.

Klart!

## Omvälsblankett tjän Avgiftsbestäm

1. Jag väljer följande sparform och försäkringsbolag – Sätt endast ett <input type="checkbox"/> .	
<b>TRADITIONELL FÖRSÄKRING</b> <input type="checkbox"/> AMF Pension <input type="checkbox"/> Arkitekternas Pensionskassa (endast för arkitekter) <input type="checkbox"/> Folksam Liv <input type="checkbox"/> Handelsbanken Liv <input type="checkbox"/> KPA Pensionsförsäkring <input type="checkbox"/> Nordea Liv & Pension <input type="checkbox"/> Länsförsäkringar <input type="checkbox"/> Skandia Liv <input type="checkbox"/> SPP Livförsäkring <input type="checkbox"/> Swedbank Försäkring AB	<b>FONDFÖRSÄKRING</b> <input type="checkbox"/> AMF Pension <input type="checkbox"/> Svenska Lärarfonder (Försäkringsgivare: Försäkringsaktiebolaget Skandia) <input type="checkbox"/> Folksam-LO Fondförsäkring <input type="checkbox"/> Folksam Tjänstemannapension <input type="checkbox"/> Handelsbanken Liv <input type="checkbox"/> KPA Fondförsäkring <input type="checkbox"/> Länsförsäkringar <input type="checkbox"/> Nordea Liv & Pension <input type="checkbox"/> Swedbank Försäkring AB <input type="checkbox"/> SEB Trygg Liv <input type="checkbox"/> Skandia Link <input type="checkbox"/> SPP Liv Fondförsäkring <input type="checkbox"/> Vital <input type="checkbox"/> Avanza Pension <input type="checkbox"/> Danica Fondförsäkring AB <input type="checkbox"/> Nordnet Pensionsförsäkring AB
2. Arbetsgivare – Fyll i organisationsnummer om det inte är förtryckt här	
Kommun, landsting eller bolag	Organisationsnummer
3. Underskrift – Skriv under för att valet ska gälla	
Namn/förtylligande	Personnummer (10 siffror)
Namnteckning	Datum
	2   0
Omvälsblanketten ska vara Pensionsvalet PV AB tillhanda senast 2008-12-31	

Om du är nöjd med ditt tidigare val behöver inte denna blankett skickas in.  
Pensionsvalet PV AB sänder dig en bekräftelse på ditt val.  
Inga meddelanden kan lämnas på denna blankett.