

Beslutets dag
2004-07-09

Åberopas vid svar
Inv nr INV **03-010**
M reg nr **76 424**
M ans nr **02-1302**

Bovallstrandsdörren AB
Fabriksgatan 2
450 47 BOVALLSTRAND

04-243

INNEHAVARE: Bovallstrandsdörren AB
Fabriksgatan 2
450 47 BOVALLSTRAND

INVÄNDARE: Snickar-Per AB

331 94 VÄRNAMO

OMBUD: Patentbyrå Y Wallengren AB
Box 116
331 21 VÄRNAMO

BESLUT

Patent- och registreringsverket (PRV) har på nedan angivna skäl beslutat att häva mönsterregistrering nr 76 424. Beslutet har fattats med stöd av 20 § mönsterskyddslagen (1970:485).

ÄRENDET

Ansökan, som avser mönstren för tre dörrar, klass 25-02, inkom till PRV den 5 september 2002. Mönstret registrerades och kungjordes i Registreringstidningen för design den 24 september 2003. (Bilbilaga 1).

Invändningen inkom den 18 november 2003. Innehavaren yttrade sig över invändningen den 7 januari 2004.

Invändaren

Invändaren har yrkat att mönsterregistreringen skall hävas på den grunden att mönster nr 2 inte är särpräglad.

Som hinder för mönster nr 2 åberopas utdrag från innehavarens hemsida (utskriven 2003-10-14 och 2003-11-18) föreställande bland annat en dörr benämnd "Hällö Spröjs Teak" som anges vara tillverkad sedan 1970. (Bilbilaga 2).

Innvändaren menar att mönster 2 inte ger något nytt helhetsintryck i jämförelse med tidigare känd formgivning.

Innehavaren

I sitt yttrande anför innehavaren att invändningen innehåller en äldre formgivning, benämnd "Hållö Spröjs Teak" som har jämförts med det föreliggande mönstret nr 2 som innehavaren benämner "Saltö 6S".

Innehavaren menar att de aktuella dörarna ger helt olika intryck. "Hållö Spröjs Teak" har en långsmal glastruta som delas av lösa utanpåliggande spröjsar medan "Saltö 6S" har sex små individuellt monterade betongglas med släta glaslister.

Ytterligare skillnader är att "Saltö 6S" är slät med endast glaset som dekor, har smalare glaslister samt har lika mönster på in- och utsida, medan "Hållö Spröjs Teak" är spårmönstrad nertill, har bredare glaslister samt har en glasindelning med spröjsar endast på utsidan.

SKÄL

Enligt 20 § mönsterskyddslagen skall registreringsmyndigheten efter invändning häva en registrering om hinder mot mönsterrätt förelegat enligt 1-4 a §§ mönsterskyddslagen och hindret fortfarande består.

I 2 § anges att mönsterrätt kan erhållas endast om mönstret är nytt och särpräglad. Ett mönster anses som nytt om inget identiskt mönster har gjorts allmänt tillgängligt före dagen för registreringsansökan eller prioritetsdagen. Mönster skall anses som identiska, trots att de skiljer sig åt, om skillnaderna föreligger endast i oväsentliga avseenden. Ett mönster anses ha särprägel om en kunnig användares helhetsintryck av mönstret skiljer sig från helhetsintrycket av varje annat mönster som har gjorts allmänt tillgängligt före dagen för registreringsansökan eller prioritetsdagen.

I 3 § anges att mönstret inte anses som allmänt tillgängligt om det blivit offentliggjort av formgivaren inom en tolv månadersfrist före ansökningsdagen.

PRV ska i sin bedömning ta ställning till om det registrerade mönstret nr 2 har ett nytt och särpräglad utseende utgående från den formgivning som har motanförts.

Enligt av invändaren åberopat material framgår att den motanförda dörren "Hållö Spröjs Teak" tillverkats av innehavaren sedan 1970. Innehavaren har inte bestridit denna uppgift. Mot denna bakgrund har PRV ingen anledning att ifrågasätta tidpunkten för när det av invändaren anförda mönstret blivit allmänt tillgängligt.

Det motanförda mönstret och det registrerade mönstret nr 2 uppvisar stora likheter. En jämförelse skall göras av mönstrens helhetsintryck. Utgående från de bilder på mönster nr 2 som ingår i föreliggande registrering och det motanförda mönstret bedömer PRV att det registrerade mönstret inte ger ett annat helhetsintryck. Det registrerade mönstret kan således inte anses ha särprägel varför mönsterskyddslagens krav inte är uppfyllt.

PRV beslutar därför att med stöd av 20 § mönsterskyddslagen att häva registreringen.

Bilagor:

Bildbilaga 1, det registrerade mönstret, m reg nr 76 424

Bildbilaga 2, det av invändaren anförda mönstret

Patent- och registreringsverket



.....
Jan Ottosson



.....
Markus Dahlberg

*Den som vill överklaga beslutet skall göra detta skriftligt. Skrivelsen skall vara ställd till **Patentbesvärsrätten**, men skall sändas till **Patent- och registreringsverket, Box 530, 826 27 Söderhamn**.*

I skrivelsen skall anges det beslut som överklagas och den ändring i beslutet som begärs. Skrivelsen skall ha kommit in till verket inom två månader från beslutets dag.

Salto

Registreringstidning för design

Mönster II Ansökningar inkomna efter 2001-10-27

Nr 17
2003-09-24

B:1 Mönsterregistreringar **D 1943/2003**

M ans nr 02-1302
Reg nr [REDACTED] *Salto^u*

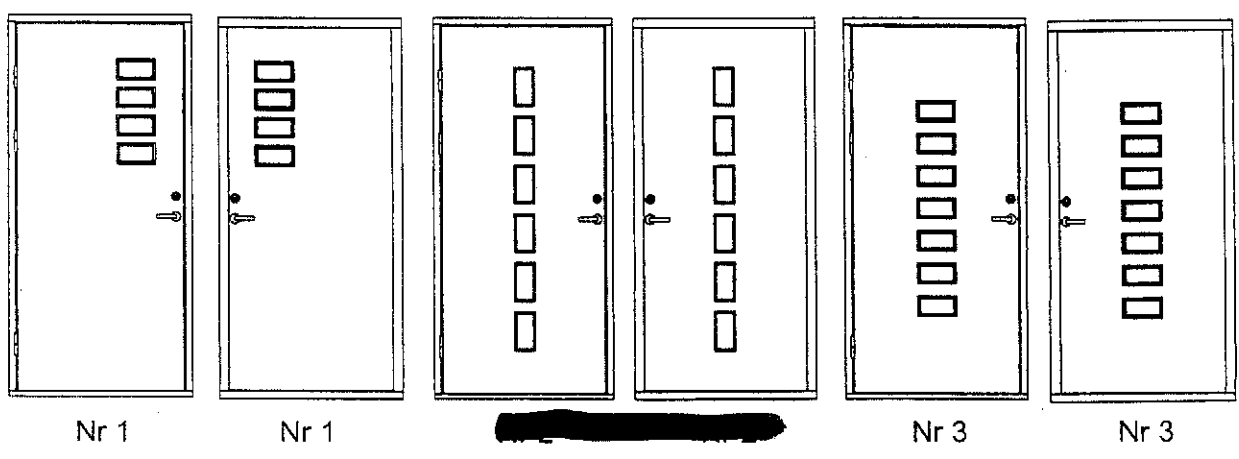

Produkt	Dörr, nr 1-3
Klasser	LOC(7) Cl. 25-02
Innehavare	Bovallstrandsdörren Aktiebolag, Fabriksgatan 2, 450 47 Bovallstrand, SE
Formgivare	Inger Gustafsson, Bovallstrand, SE
Ans-datum	2002-09-05
Allmtillg	2003-03-06
Anm sam	Ansökningen avser samregistrering
Registrerat	2003-09-24
Giltig t o m	2007-09-05

D 1943/2003

*Mer fakta***HÄLLÖ SPRÖJS TEAK**

Klassiker i modern tappning. Denna modell tillverkades hos oss redan 1970. Nu finns den återigen i sortimentet. Tål hårt klimat. Eftersom dörren kan putsas och oljas kan dörren alltid hållas snygg & fräsch.

DÖRRBLAD: Tjocklek 65 mm. Dubbla aluminiumplåtar. Isolerad med lamellförstärkt cellplast. Teakfanerad, spårfräst plywood utvändigt, slät teakfanerad plywood invändigt. Tätningslist av silikon i dörrblad. Tröskel av hårdträ med slitskena av aluminium. U-värde dörrblad 0,78 W/m².

GLAS: Glasad med 3-glas isolerglas klarglas, härdat på en sida. Glaslister av massiv teak, in- och utvändigt. Synligt glasmått på bredden: 140 mm.

SPRÖJS: 52x92 mm furu. Furu med framkant av massiv teaklist.

KARM: 52x92 mm furu. Furu med framkant av massiv teaklist.

GÅNGJÄRN: 3 st tappbärande gångjärn.

LÅS: Cylinderlås Boda 4565 inkl. säkerhetslutbleck.

Finns på lager i storlek: 10x21, 10x20, 9x21 och 9x20.



tillbaka

*Mer fakta***STORÖ TÄT**

Storö är en gammaldags dörr i teak som blivit mycket populär, med en klassisk, rak panel. Naturlig.

DÖRRBLAD: Tjocklek 65 mm. Dubbla aluminiumplåtar. Isolerad med lamellförstärkt cellplast. Massiv 12 mm teakpanel. Eftersom trä är ett levande material, rör sig panelerna. Vi lägger panelerna glest, då uppstår inga besvär med paneler som "går ur spont". Sparkplåt av mässing. Skyddande överlist av massiv teak. Inside av teakfanerad plywood. Tätningslist av silikon i dörrblad. Tröskel av hårdträ med slitskena av aluminium. U-värde dörrblad 0,84W/m².

KARM: 52x92 mm. Furu med framkant av massiv teaklist.

GÅNGJÄRN: 3 st tappbärande gångjärn.

LÅS: Cylinderlås Boda 4865 inkl. säkerhetslutbleck.

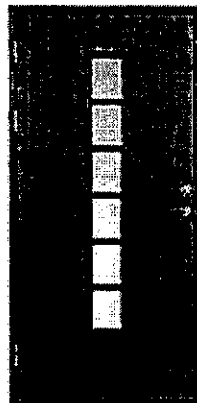
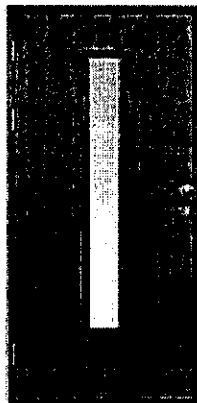
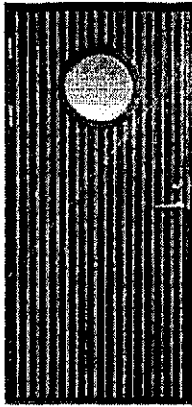

Enkel stilren dörr. Spårfräst teakfanerad plywood. Insida av slät teakfanerad plywood. Glaslister av massiv teak. Med eller utan spröjs. Välj mellan klarglas och hamrat råglas.

Lagervara i storlek 10x21, 10x20, 9x21, 9x20.

Mer fakta Hållö |

Mer fakta Hållö Spröjs

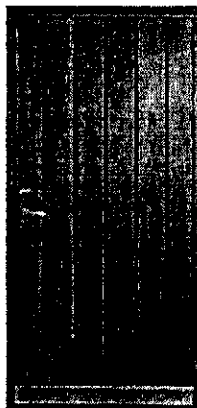

STORÖ TÄT & STORÖ GLAS

Massiv teakpanel med mässingskruv. Slät insida. Sparkplåt i mässing. Glasringar i massiv teak. Klarglas som standard.

Lagervara Storö Tät finns i storlek | 10x21, 10x20, 9x21, 9x20.

Mer fakta Storö Tät

Mer fakta Storö Glas

Detalj

TRYGGÖ TEAK & TRYGGÖ GLAS TEAK

Spårfräst, teakfanerad plywood. Insida av slät teakfanerad plywood. Finns även med större glas (G- 12).

Lagervara finns i storlek 10x21, 10x20, 9x21, 9x20, 8x21, 8x20.

Mer fakta Tryggö |

Mer fakta Tryggö glas